SIEMENS

KA39 CR30 27,7 M6-A 3

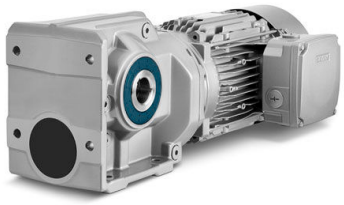

Code informatique SEFI : 9488021

Désignation **TYPE CONIQUE - A PATTES**

Caractéristiques

Informations données à titre indicatives, non contractuelles