SIEMENS

KA49 CR35 9,18 M1-A 2,2

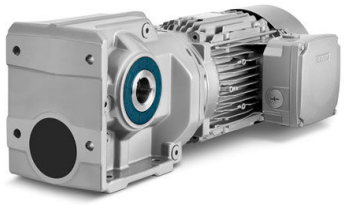

Code informatique SEFI : 9426013

Désignation **TYPE CONIQUE - A PATTES**

Caractéristiques

Informations données à titre indicatives, non contractuelles