SIEMENS

# BAF39 CR35 7,89 M4A 3 A200

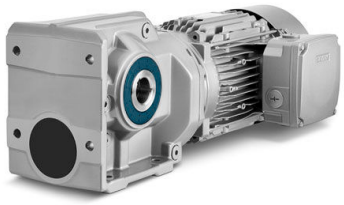

**Code informatique SEFI : 9506421**

**Désignation** **TYPE CONIQUE - A BRIDE**

**Caractéristiques**

*Informations données à titre indicatives, non contractuelles*